Porzione di Casa - Bolgare - 0550

Categoria:	Residenziale
Tipologia:	Quadrilocale e oltre
Metri quadri:	150
N. locali:	5
Posti auto:	Box Doppio
Prezzo:	198000
Classe energetica:	F 166,57
Piano:	Terra
Anno:	2000
Ascensore:	No
Giardino:	No

Descrizione:

Porzione di Casa Cielo/Terra Indipendente a Bolgare - Completamente Ristrutturata e Arredata

Zona Centrale, Bolgare (BG)

Stai cercando una soluzione indipendente in una posizione comoda e tranquilla? Ti presentiamo questa porzione di casa cielo/terra, ristrutturata con cura e completamente arredata, situata nel cuore di Bolgare.

Caratteristiche principali:
Piano Terra: ingresso indipendente, ampio soggiorno con camino, cucina abitabile e bagno di servizio.
Piano Primo: due spaziose camere da letto, bagno e balcone.
Piano Secondo: due locali aggiuntivi, bagno e ulteriore balcone
Box Doppio al piano terra in larghezza.

L'immobile è stato completamente ristrutturato, con interventi sul tetto nel 2000 e un recente rifacimento dei serramenti e delle facciate nel 2022. Perfetto per chi cerca una casa già pronta, senza dover affrontare lavori di ristrutturazione.

Perché scegliere questa casa
Indipendenza totale: una soluzione cielo/terra con ingresso privato.
Ottima posizione: centrale, comoda per tutti i servizi.
Completamente ristrutturata: lavori eseguiti di recente.
Pronta da abitare: venduta completamente arredata!
Non perdere l'occasione di vivere in questa splendida abitazione! Per ulteriori informazioni o per fissare una visita, contattaci subito.
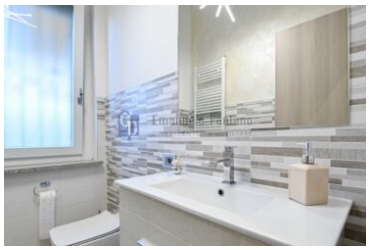
©2025 PANTANO IMMOBILIARE srl Unipersonale
Via Papa Giovanni XXIII, 63/C - 24060 Bagnatica (BG)
Tel.: 035 680428 - P.iva 04345820163
www.emanuelepantanoimmobiliare.it
Info: Email